

HAGEN·MARKETING
STADTMARKETING & TOURISMUS



WANDERN IN HAGEN

AUF DEM ERSTEN PREMIUMWEG
IM RUHRGEBIET



3 Türme WEG
Industrie · Natur · Kultur



GEMACHT VON
DER HAGEN
AGENTUR



- S. 2 Was ist ein Premiumweg?
- S. 3 Zahlen, Daten, Fakten
- S. 4 Industrie, Natur und Kultur vereint
- S. 5 Touristinformation Hagen
- S. 6 Anfahrt - Ihr Weg zum Erlebnis
- S. 7-8 Übersichtskarte
- S. 9-13 Erlebnisorte
- S. 14 Wanderurkunde
- S. 15 Öffnungszeiten der Türme
- S. 16 Öffnungszeiten Stempelstellen
- S. 17 Maskottchen: Tim Turmi
- S. 18 Sponsoren und Partner

IMPRESSUM

HAGEN.AGENTUR GmbH
Rathausstr. 2
58095 Hagen

Titelfoto: PointImages - stock.adobe.com
Bildnachweise: Birgit Andrich, Pixabay.com



Purer Wandergenuss mit herrlicher Aussicht

Das begehrte Wandersiegel des Deutschen Wanderinstitutes erhält nur, wer höchste Erlebnisqualität und gezielte Markenarbeit vereint. Ein Premiumweg bedarf besonderer Ziele und vieler Höhepunkte – Durststrecken sind ausgeschlossen!

- ✓ Unberührtes Landschaftsbild
- ✓ Abwechslungsreiche Landschaft
- ✓ Kulturelle Sehenswürdigkeiten
- ✓ Gastronomie
- ✓ Bänke und Rastplätze
- ✓ Weitere Aussichten
- ✓ Orientierungstafeln
- ✓ Offene und schöne Waldinformation



Wandersiegel
des Deutschen
Wanderinstitutes



Bei dem 3 TürmeWEG in Hagen handelt es sich um den ersten Premiumwanderweg im Ruhrgebiet mit einer Länge von 11,6 km.

Der Rundweg

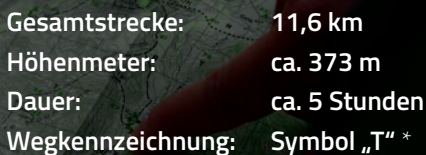

Gesamtstrecke:	11,6 km
Höhenmeter:	ca. 373 m
Dauer:	ca. 5 Stunden
Wegkennzeichnung:	Symbol „T“ *



Lernen Sie Hagens schönste Seiten kennen

Gastronomie:

- China-Restaurant Kaisergarten
- Waldgaststätte Hinnenwiese
- Waldgaststätte Kaiser-Friedrich-Turm
- Hotel & Restaurant Waldlust

Abstecher:

- Hotel Auf dem Kamp
- LWL-Freilichtmuseum Hagen
- Saupark



*siehe Legende in der Karte, Seite 7-8



Themenrundwanderweg

Der 3 TürmeWEG ist als Themenrundwanderweg konzipiert und soll die Industrie, die Natur und die Kultur in Hagen in Verbindung bringen.



Der erste Bauabschnitt ist der Industrie und der Vernetzung zu Südwestfalen gewidmet und soll die industriellen Schwerpunkte der Stadt hervorheben (WasserEisenLand e.V.).



Unter dem Thema „WasserEisenLand“ können hier große und kleine Wandergäste mitten in der Natur Industriekultur aus Hagen und Umgebung erleben.

Über mehrere themenbezogene Stationen mit außergewöhnlichen Möblierungen und entsprechenden Informationstafeln, werden Wandergäste durch den 3 TürmeWEG geführt.





Ihre Servicestelle in der Hagener Innenstadt

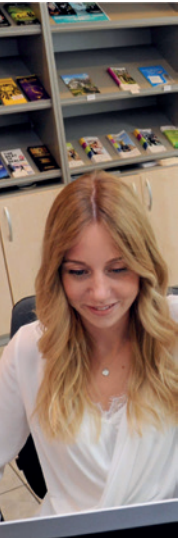

In der Touristinformation im Service Center Hagen, erhalten Sie den 3 TürmeWEG Flyer, die Karte, das Wander-Parkticket, den Wanderpass und die Wanderurkunde.

Bei weiteren Fragen zur Anreise, den Parkmöglichkeiten oder den Öffnungszeiten der Türme hilft das freundliche Team auch gern durch persönliche oder telefonische Beratung weiter – auch wenn es um Übernachtungsangebote und Gastronomie geht.

Auf Wunsch schickt Ihnen das Team die 3 TürmeWEG Unterlagen auch gern nach Hause.

Weitere Wanderwege in Hagen finden Sie unter: www.sgv-hagen.de

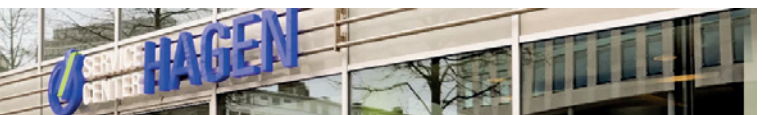

Kontaktdaten:

Touristinformation
im Service Center Hagen
Körnerstraße 25
58095 Hagen

Tel.: 02331 80999-80

E-Mail: tourismus@hagen.marketing

Öffnungszeiten:

Mo – Fr: 9:00 – 17:00 Uhr

Sa: 9:30 – 12:30 Uhr



Anreise

Den 3 TürmeWEG können Sie von verschiedenen Stellen in Hagens Innenstadt per PKW oder mit öffentlichen Verkehrsmitteln erreichen.

Einstieg und Parkmöglichkeiten:

- Haupteinstieg Stadtgarten*
- Innenstadt Johanniskirche (Zubringerweg)
- Waldlust
- Wildplessen



*Wichtig – Wander-Parkticket:

Die Parkdauer am Parkplatz Stadtgarten kann nur mit einem Wander-Parkticket von 3 auf 5 Stunden verlängert werden. Dieses erhalten Sie in der Touristinformation im Service Center Hagen oder im China-Restaurant Kaisergarten. Auf Wunsch schicken wir Ihnen das Wander-Parkticket auch gern nach Hause.

Bushaltestellen und Buslinien ab Hagen Hauptbahnhof:

- Von Bussteig 2 mit der Linie 543 bis zur Haltestelle „Allgemeines Krankenhaus“ oder „Gutenbergstraße“.
- Von Bussteig 3 mit den Bussen 512, 516 und 510 oder von Bussteig 4 mit der Linie SB71 bis zur Haltestelle „Markt“.



Thematische Abschnitte

- Thema Industrie
- Thema Natur
- Thema Kultur

Haupt Parkplatz St

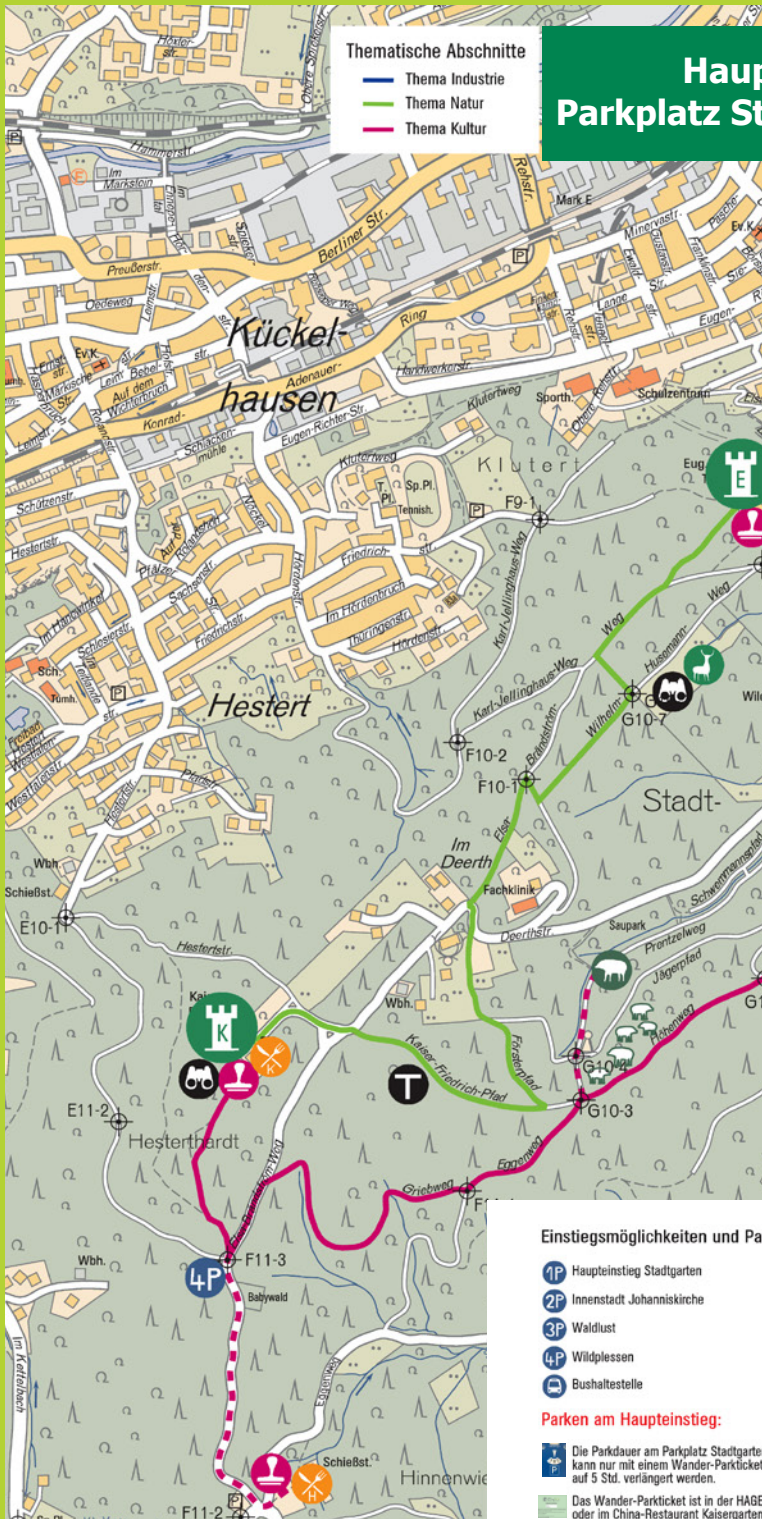

Einstiegsmöglichkeiten und Pa

- 1P Haupteinstieg Stadtgarten
- 2P Innenstadt Johanniskirche
- 3P Waldlust
- 4P Wildplessen
- Bus Bushaltestelle

Parken am Haupteinstieg:

- P Die Parkdauer am Parkplatz Stadtgarten kann nur mit einem Wander-Parkticket auf 5 Std. verlängert werden.
- P Das Wander-Parkticket ist in der HAGE oder im China-Restaurant Kaisergarten

Steinstieg: Stadtgarten

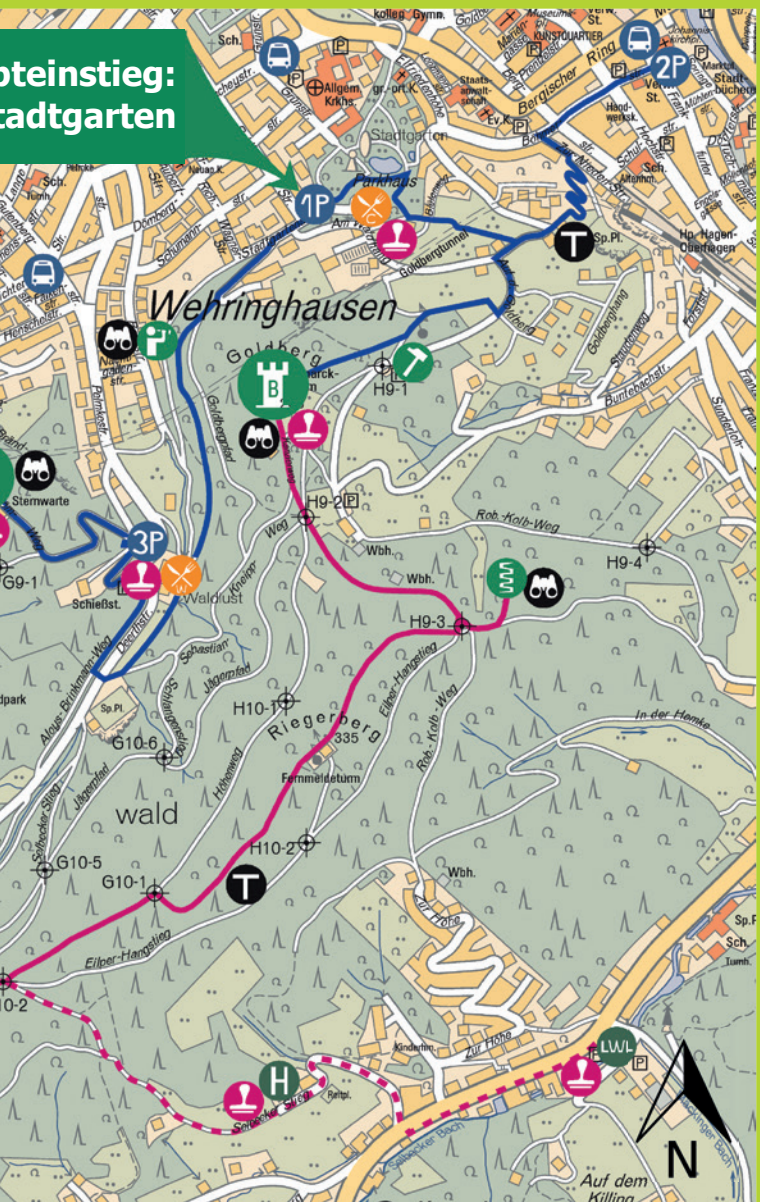

Absteckplätze

Erlebnis-Stationen

- Fallhammer LWL-Freilichtmuseum Hagen
- Bismarckturn
- Fedembänke & HAGENfenster
- Kaiser-Friedrich-Turm
- Wildpark mit Aussichtsplattform
- Euggen-Richter-Turm & Sternwarte
- Aussichtsguckloch "Hawker"

Abstecker

- LWL-Freilichtmuseum Hagen
- Hotel Auf dem Kamp
- Saupark
- Abstecker

Gastronomie

- China-Restaurant Kaisergarten
- Waldgaststätte Hinnenwiese
- Waldgaststätte Kaiser-Friedrich-Turm
- Hotel & Restaurant Waldlust

Service

- Stempelstelle
- Aussicht
- Wegekennzeichnung

Wanderurkunde

- Wanderurkunde (4 - 8 Stempel) in der Touristinformation, Körnerstr.25 (Gültiger Gesundheitsnachweis der Krankenk. BARMER)
- Fotos vor den Stempelstellen werden als Stempel anerkannt.

Herausgeber: STADT HAGEN
 Amt für Geoinformation und Unternehmenskooperation
 Nähere Informationen erhalten Sie bei Frau Blankenburg
 unter der Telefonnummer 0251 207 3066 März 2020



ERLEBNISORTE



1. Erlebnis-Station: Fallhammer LWL- Freilichtmuseum Hagen

Ein vom LWL-Freilichtmuseum Hagen geliehener Original-Fallhammer markiert den weiteren Verlauf direkt zum Bismarckturm.



Nirgendwo wird unser „WasserEisenLand“ und somit die frühere hiesige Industriekultur besser veranschaulicht, als im LWL-Freilichtmuseum im Hager Stadtteil Selbecke.



2. Erlebnis-Station: Bismarckturm

Am Bismarckturm gibt es viele Dinge zu entdecken:

BISMARCKTURM



Damit Sie wissen, was man alles vom Bismarckturm sehen kann, hat die **HAGEN.AGENTUR** mit der Unterstützung der Firma C.D. Waelzholz, eines der führenden Unternehmen der Kaltwalzindustrie, eine Orientierungsplatte aus Edelstahl anbringen lassen.



SITZECKE MATARÉ BRUNNEN

Die Deutschen Edelstahlwerke haben eine außergewöhnliche Sitzgruppe aus Edelstahl installiert, die dem Mataré Brunnen in der Innenstadt nachempfunden wurde.



KIOSK BISMARCKTURM:

Der beliebte Turmkiosk ist die ideale Anlaufstelle, um sich mit erfrischenden Getränken und leckeren Snacks auf die weitere Wanderung zu stärken.



TIPP: Hier erhalten Sie einen Stempel für Ihren Wanderpass und die Möglichkeit sich Ferngläser auszuleihen.

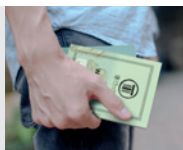

3. Erlebnis-Station: Federnbänke & HAGENfenster

Auf einer von den Federnwerken Grueber installierten Federnbank lässt es sich nach dem steilen Anstieg herrlich rasten. Genießen Sie den Ausblick auf Hagen durch das HAGENfenster und schießen Sie ein Erinnerungsfoto.



Mit der Unterstützung der Deutschen Edelstahlwerke, dem Juwelier Goldschmiede Adam und der AWO konnte diese Fotostation umgesetzt werden.





4. Erlebnis-Station: Kaiser-Friedrich-Turm

Auch am Kaiser-Friedrich-Turm kann man einiges erleben:

KAISER-FRIEDRICH-TURM



Mit seinen 17 Metern Gesamthöhe, ist der Kaiser-Friedrich-Turm der höchste Aussichtspunkt in Hagen und befindet sich auf dem höchsten Punkt des 3 TürmeWEGs. Von hier oben können Sie über Hagen-Haspe bis weit ins Ruhrgebiet schauen.



WALDGASTSTÄTTE KAISER-FRIEDRICH-TURM

In der heimisch-rustikal eingerichteten Waldgaststätte Kaiser-Friedrich-Turm werden Sie mit einer reichhaltigen Auswahl an Speisen und erfrischenden Getränken für die weitere Strecke gestärkt.



TIPP: Hier erhalten Sie einen Stempel für Ihren Wandpass und die Möglichkeit sich Ferngläser auszuleihen.





SPIELWIESE AM KAISER-FRIEDRICH-TURM:

Während Sie sich bei einem Stück Kuchen und Kaffee entspannen, können Ihre Kinder auf der Spielwiese spielen und toben.



5. Erlebnis-Station: Wildpark mit Aussichtsplattform

Von der Aussichtsplattform kann man den gesamten Wildpark überblicken – ein Areal von rund 15 Hektar. Die Tiere finden dort einen artgerechten Lebensraum.



6. Erlebnis-Station: Eugen-Richter-Turm

Das Eugen-Richter-Turm Gelände bietet fantastische Ausblicke:

EUGEN-RICHTER-TURM

Der 23 Meter hohe Achteckturm ist eine Doppelturmanlage aus Bruchstein und bietet Ihnen eine einzigartige Aussicht bis ins Ruhrgebiet und ins Sauerland.





ERLEBNISORTE



VOLKSSTERNWARTE HAGEN:

Hier haben Sie die Möglichkeit in die Sterne zu schauen. Highlight ist der Beobachtungsplatz im Kuppelgebäude mit einem computergesteuerten 50 cm Spiegelteleskop und einem angeschlossenen Steuerungsraum.



TIPP: Hier erhalten Sie einen Stempel für Ihren Wanderpass und die Möglichkeit sich Ferngläser auszuleihen.



7. Erlebnis-Station: Aussichtsguckloch „Hawker“

Am Standort Hagen werden leistungsstarke und wartungsarme Batterien für jegliche Größen von Gabelstaplern gefertigt.



Die Firma Hawker GmbH hat zu diesem Thema eine interessante Verweilzone in Form einer Industriebatterie gestaltet und gibt dem Wanderer den direkten Blick zum Firmensitz des Unternehmens in Wehringhausen frei.

Bitte beachten Sie die Öffnungszeiten der Türme und Gastronomen auf Seite 15/16!



SO GEHT ´S:

Den Wanderpass abholen oder herunterladen! Vier von acht Stempeln sammeln, den Wanderpass in der Touristinformation im Service Center Hagen vorlegen und seine personalisierte Wanderurkunde erhalten! Die Wanderurkunde des 3 TürmeWEGs wird bei Mitgliedern der BARMER Krankenkasse als gültiger Gesundheitsnachweis im Bonusprogramm „aktiv pluspunkten“ anerkannt.



Die von der BARMER anerkannte Wanderurkunde

Kein Stempel?

Da die Stempelstellen an die Öffnungszeiten der untenstehenden Einrichtungen gekoppelt sind, werden Fotos vor den Stempelstellen ebenfalls als Stempel anerkannt. Auf Wunsch kann der Wanderpass, nach Vorlage der Fotos, in der Touristinformation nachträglich abgestempelt werden.

Der Wanderpass ist an folgenden Stellen erhältlich:

Vorname

- Touristinformation Hagen, Körnerstr. 25
- An den jeweiligen Stempelstellen
- Über die Homepage des 3 TürmeWEGs (3tuermeweg.de)

Stempelstellen:

- China-Restaurant Kaisergarten
- Kiosk Bismarckturm
- Hotel Auf dem Kamp
- LWL-Freilichtmuseum Hagen
- Waldgaststätte Hinnenwiese
- Waldgaststätte Kaiser-Friedrich-Turm
- Sternwarte
- Hotel & Restaurant Waldlust

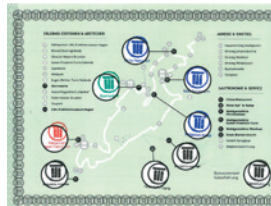

Alle Stempelstellen im Wanderpass



ÖFFNUNGSZEITEN TÜRME



BISMARCKTURM

Die regelmäßigen Öffnungszeiten finden Sie unter www.bismarck-turm.de.

Zusätzlich zu den allgemeinen Öffnungszeiten ist der Turm im Rahmen unserer Gästeführungen geöffnet.

Informationen zu den Gästeführungen sind in der Touristinformation im Service Center Hagen, Körnerstr. 25 oder unter www.hagen-online.de bzw. www.3tuermeweg.de erhältlich.



KAISER-FRIEDRICH-TURM

Montag bis Samstag:

ab 12 Uhr bis zum Einbruch der Dunkelheit

Sonntag und Feiertag:

ab 11 Uhr bis zum Einbruch der Dunkelheit

Donnerstag:

geschlossen (außer an Feiertagen)



EUGEN-RICHTER-TURM

Für die Besichtigung des Turms wird ein Schlüssel benötigt. Der Schlüssel kann in der Sternwarte Hagen abgeholt werden.

Die Öffnungszeiten der Sternwarte stehen auf der Seite 16.

CHINA-RESTAURANT KAISERGARTEN

Täglich (365 Tage):

11:30-23:30 Uhr

KIOSK

BISMARCKTURM

Siehe Öffnungszeiten des
Bismarckturms.

HOTEL

AUF DEM KAMP

Mi: Ruhetag

Mo - Do: 17:30-21:00 Uhr

Fr: 17:30-22:00 Uhr

Sa: 12:00-14:00 Uhr
und 17:00-22:00 Uhr

So: 10:30-14:00 Uhr
und 15:00-17:30 Uhr

LWL-FREILICHTMUSEUM HAGEN

Saison: 1. April bis 31. Oktober

Mo: geschlossen,

außer an Feiertagen

Di - Sa und an Feiertagen:

09:00-17:30 Uhr

So: 09:00-18:00 Uhr

(letzter Einlass 17:00 Uhr)

WALDGASTSTÄTTE HINNENWIESE

Mo, Di und Do: Ruhetag

Mi, Fr und Sa: 12:00-22:00 Uhr

Sonn- und Feiertags:

12:00-21:00 Uhr

WALDGASTSTÄTTE KAISER-FRIEDRICH- TURM

Mo - Sa: ab 12:00 Uhr

Do: Ruhetag

(außer an Feiertagen)

So und Feiertag: ab 11:00
Uhr

STERNWARTE

1. April bis 30. September
(Sommerhalbjahr)

Jeden 1. Mittwoch im Monat:

19:00-21:00 Uhr

Jeden 2. und 4. Sonntag im
Monat: 14:00-16:00 Uhr

1. Oktober bis 31. März
(Winterhalbjahr)

Jeden 1. Mittwoch im Monat:

19:00-21:00 Uhr

Jeden 3. Samstag im Monat:

19:00-21:00 Uhr

HOTEL & RESTAURANT WALDLUST

Mo, Mi, Do, Fr:

14:00 - 21:00 Uhr

Di: Ruhetag

Sa, So und Feiertag:

11:30 - 21:00 Uhr

Hotel: durchgehend geöffnet

 Stempelstelle



MASKOTTCHEN: TIM TURMI



Tim Turmi ist
die ganze Zeit
mit dabei!

Tipps von Tim Turmi

Tim Turmi, das Maskottchen des 3 TürmeWEGs, wird Euch immer wieder auf Schildern begegnen, um Euch interessante Dinge zu erklären – also haltet die Augen nach ihm auf!

Hallo Kinder,

ich werde Euch auf dem 3 TürmeWEG begleiten und Euch so einiges interessantes erzählen! Bevor es losgeht, habe ich aber noch ein paar nützliche Tipps für Euch!

Tipps 1: Nehmt Euch genügend Getränke mit und zieht vernünftige Schuhe an. Keine Sorge – die Mühe lohnt sich!

Tipps 2: Lasst es Euch nicht entgehen, die drei Türme zu erklimmen. Auch von dort oben gibt es eine Menge zu entdecken! Ferngläser können Euch Eure Eltern an den Türmen ausleihen!

Tipps 3: Auf dem 3 TürmeWEG gibt es viele tolle Sitzecken – vergesst also nicht Euch leckere Snacks einzupacken!

Tipps 4: Lasst Euch für Eure Wanderung am 3 TürmeWEG belohnen! Sammelt vier von acht Stempeln oder macht ein Foto von Euch vor der Stempelstelle und holt Euch an der Touristinfor- mation im Service Center Hagen, Körnerstr. 25, Eure Wanderurkunde!

SPONSOREN UND PARTNER

Wir bedanken uns bei:



Das Projekt wurde mit Mitteln
des Ministeriums für Soziales, Kinder,
Frauenförderung und Verbraucherschutz
Hochschule/HAWK gefördert.



INDUSTRIKULTUR IN SUCHTSTÄLLEN



W WÄELZHOLZ



DEUTSCHE EDELSTAHLWERKE



Märkische Bank eG
Ihre Volksbank ganz nah



SGV
SAUERLÄNDISCHER GEBIRGSVEREIN

Reiz in die Natur. Reiz ins Erlebnis.



WBH HAGEN
WIRTSCHAFTSBETRIEB



HAGEN
Stadt der FernUniversität
Bezirksvertretung Hagen-Mitte



GRUEBER
Empowering You



ZIMMERER INNUNG HAGEN



Baugewerks-Innung Hagen



bild
Bild + Partner
Beratende Ingenieure mbH
Prüfingenieure für Baustatik



CARL HOSSFELD e.K.
Beuertüchel - Normteile
Präzisionswerkzeuge
Seit 1925



Adam
goldschmiede



eva
TRAUBRINGWELTEN



Jakob
...gut für Ihr Dach!



Craftdesigns
Kunst
Kunstwerk
Kunstwerk
Kunstwerk



LWL
Für die Menschen.
Für Westfalen-Lippe.



wak
FULL SERVICE AGENTUR



Hochschule für Angewandte
Technik und Gestaltung
Hagen



AWO
Unterbezirk Hagen -
Märkischer Kreis



HAWK
Hochschule für Angewandte
Technik und Gestaltung
Hagen



Hochschule für Angewandte
Technik und Gestaltung
Hagen



HAWK
Hochschule für Angewandte
Technik und Gestaltung
Hagen

BARMER



LebensRaumKunst



Sparda-Bank



WALDLUST

— HOTEL & RESTAURANT —

seit 1889

deutsche Küche – Kaffee und Kuchen

große Terrasse – **Gesellschaften bis 200 Personen**

Live-Musik und Kultur-Veranstaltungen

Gästezimmer mit WiFi und Frühstück

direkt am  **3 Türme WEG**
Industrie · Kultur · Natur



Hotel & Restaurant Waldlust | Palmkestraße 111-115 | 58089 Hagen
Tel. 02331 9347228 | info@waldlust1889.de | www.waldlust1889.de